

Compte rendu du 7 juin 2019:

Personnes présentes : Anne Kerdilès, Présidente/Secrétaire; Valérie Borkowski, trésorière; Chrystèle Guillard, adhérent; Mylène Robin, adhérente; Eve Meur, adhérente; Catherine Gueguen, adhérente.

Session ouverte à 19h30

1. Sortie de fin d'année

Il est choisi de fixer la sortie de fin d'année :

Nous irons tous les ans au Jardin de Brocéliande sauf si une sortie est proposée avant (avec les renseignements nécessaires comme le tarif, temps de trajet).

Nous continuerons de proposer un tarif préférentiel pour les personnes souhaitant participer aux sorties et ayant un lien direct avec un des enfants inscrits.

Pour cette année, l'association propose :

Mardi 2 juillet : Sortie Brocéliande

Jeudi 4 juillet : Promenade au marché puis skate park

Vendredi 5 juillet : Goûter à l'arboretum

L'idée d'aller à l'étang de Bain de Bretagne est gardée pour l'année prochaine.

2. Point sur la fréquentation

Le nombre d'inscriptions de l'espace jeux en mai est de 7 enfants le mardi, 11 le jeudi et 7 le vendredi.

Pour l'éveil musical, la moyenne était de 15 enfants présent (sur 2 sessions), 9 pour bébé gym et 5 pour l'anglais.

Cette année, 5 personnes ont renouvelées leurs PSC1 (26 janvier).

Nous avons été 11 enfants et 8 adultes à profiter de la sortie à la Ferme du Monde le 28 mai 2019.

Tout le monde a passé une bonne journée, sortie à renouveler.

Les inscriptions pour septembre ont commencé. Actuellement, nous avons 2 adultes et 6 enfants le mardi, 3 adultes et 10 enfants le vendredi, ainsi qu'1 adulte et 1 enfant qui n'ont pas de préférence de jour. Pour la formation initiale PSC1 du 14 septembre, il y a actuellement 6 inscrits pour 10 places.

3. Point financier

Nous avons effectué une demande de subvention à hauteur de 2500€ mais nous n'avons reçu que 2000€.

Au 3 juin 2019, nous avons 2101,66€ sur le compte, sachant que le chèque de la sortie n'a pas été encaissé donc nous avons réellement 2033,66€ et 3012,03€ sur le livret (pour l'achat de la piscine à balle lors de l'ouverture du pôle enfance).

4. Jours d'ouverture

Nous avons ouvert 3 jours à la rentrée mais au vu du manque d'inscriptions, il a été décidé de fermer le mardi et cela jusqu'aux vacances de février. Suite à de nouvelles inscriptions, nous avons pu réouvrir sur 3 jours.

Problème rencontré : il y a trop d'inscriptions pour 2 jours mais pas assez sur 3 jours donc au

moins absent (surtout les mardi et vendredi), on se retrouve avec moins de 5 enfants, ce qui est trop peu.

Les papiers d'inscription de septembre sont disponibles, nous ouvrons à la rentrée sur 3 jours et ferons le bilan pendant la 2ème semaine pour voir si on reste sur 3 jours ou si on repasse à 2.

5. Activités extra-Ludi pour 2019/2020

Suite au point N°2 et 3, il est décidé de reconduire:

Eveil musical sur 2 sessions

Bébé gym

Anglais

PSC1 formation initiale le 14 septembre 2019

Le recyclage du PSC1 en janvier 2020.

6. Point sur les activités et thème de l'année prochaine.

Le thème de l'année 2018/2019 est les formes. Tout au long de l'année, différentes activités ont été proposées sur ce thème.



Pour l'année 2019/2020, il est décidé de partir sur le thème des pays. Ci-joint, un programme des activités (qui pourra être modifié tout au long de l'année)

7. Point pôle enfance

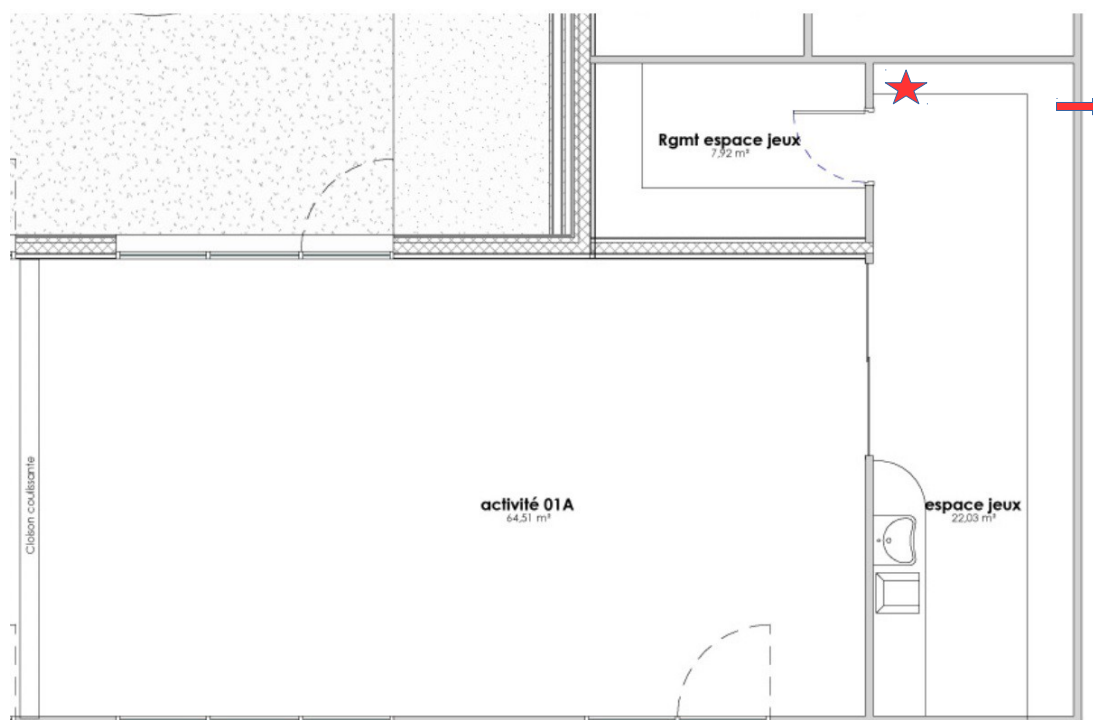
Deux réunions ont eu lieu les 28 février et 2 mai. Joint au compte rendu, les plans complets dont voici l'extrait concernant l'espace jeux qui a été présenté lors de ces réunions:



Des modifications ont déjà eu lieu:

- le plan à langer sera dans l'angle  et un petit WC et un lave-main à hauteur des enfants seront installés juste à côté.
- une porte permettant d'aller de notre espace dédié au couloir va être installée ()

8. Autres points

- Les fiches d'inscription ont été complétées afin de ne pas devoir demander de dérogation pour les enfants qu'on ne peut pas photographier pour la communication de l'espace jeux, à l'être dans le cadre strict des activités.

- A la rentrée, une personne par jour d'ouverture sera choisie pour "gérer le temps" (fera attention à l'heure pour le goûter, l'activité, rangement... et connaîtra l'activité du jour).

- Un redoublement d'attention pour le planning ménage est demandé (inscriptions faites que partiellement cette année).

-Si des personnes souhaitent nous aider à tenir le stand de l'espace jeux lors du forum des associations, elles sont les bienvenues. Nous recherchons une personne disponible pendant une demi-heure le matin afin d'aider Valérie à installer le stand.

-Pub : Anne mettra une annonce sur facebook pour la rentrée et pour la formation PSC1 du 15 septembre mi-juin, mi-juillet et mi-août (info Guipry-Messac, vends ou donne sur Guipry-Messac et ses alentours, tout à vendre à Pipriac et alentour) ainsi que sur le blog de Guipry-Messac et sur le site de la mairie.

Connaissez-vous d'autres groupes/sites où on peut partager l'information?

- Porte ouverte: on fixe la porte ouverte de Ludi'Bulles au 1^{er} samedi de décembre.

Cette année, cela tombe le samedi 7 décembre. Il est proposé de faire sur le même principe que l'année dernière (musique travaillée en éveil musical et en sessions). Tout cela sera validé lors de la réunion après l'AG.

9. Date de l'Assemblée Générale

Nous choisissons de mettre l'AG le 4 octobre 2019 pour le moment, cette date sera validée en septembre. Au cours de cette AG, le renouvellement du bureau sera effectué, ainsi qu'un bilan moral et financier, la préparation de la porte ouverte et un point sur les jours d'ouverture.

Réunion close à 20h35

Compte rendu tapé par Anne Kerdilès